

Guía del Ocio - El País, 5 - 11 de septiembre de 2014

APERTURA 2014

M a V, de 11 a 14 y de 16.30 a 20.30 h. S, de 11 a 14 h. y cita previa.
 11 septiembre - 25 octubre: **Claudia Wieser**.
 4 octubre - 13 diciembre: **Al-do Chaparro**.
 16 diciembre - 30 enero: **Martí Cormand**.
Cayón
 Orfía, 10 (Alonso Martínez - Colón). T. 913 082 310.
 L a V, de 10 a 14 y de 17 a 20 h. S, de 11 a 14 h. y cita previa.
 11 septiembre - 1 noviembre: **Fred Sandback**. Dibujos.
 6 noviembre - 13 diciembre: **José Guerrero**. Los años 70 y 80. Obra sobre papel.
 16 diciembre - 14 febrero: **Joseph Kosuth y Martí Cormand**.
Cayón - Espacio en Blanca
 Blanca de Navarra, 7 (Alonso Martínez - Colón). T. 91 310 62 89.
 M a V, de 11 a 19.30 h. S, de 11 a 14 h. y cita previa.
 11 septiembre - 1 noviembre: **Fred Sandback**.
 6 noviembre - 13 diciembre: **José Guerrero**. Los años 70 y 80. Obra sobre papel.
 16 diciembre: **Martí Cormand**.
Elba Benítez
 San Lorenzo, 11 (Tribunal). T. 91 308 04 88.
 M a V, de 11 a 19 h. S, de 10 a 18 h.
 11 septiembre - noviembre: **Francisco Ruiz de Infante**.
 29 noviembre - enero: **Ernesto Neto**.
Elvira González
 General Castaños, 3 (Colón). T. 91 319 59 00.
 L a V, de 10.30 a 19.30 h. S, de 11 a 14 h.
 12 septiembre - 8 noviembre: **Yoshihiro Suda**.
 Noviembre - diciembre: **Fausto Melotti**.

Espacio Valverde
 Valverde, 30 Bajo 1º (Gran Vía). T. 609 57 22 26.
 L a V, de 11 a 14 y de 17 a 20.30 h. S, de 12 a 14 h.
 11 de septiembre: **Alejandro Botobol**. Cosmogonías.
Fernández-Braso
 Villanueva, 30 (Retiro). T. 91 575 04 27.
 L a V, de 10 a 14 y de 17 a 20.30 h. S, de 11 a 14 h.
 11 septiembre - 1 noviembre: **Miguel Navarro**. Monumentos y multitud.
 6 noviembre - 31 diciembre: **Guillermo Pérez Villalta**. 2012 - 2014.
Fernando Pradilla
 Claudio Coello, 20 (Retiro). T. 91 575 48 04.
 L a V, de 10.30 a 20.30 h. S, de 11 a 20.30 h.
 11 septiembre - 25 octubre: **Moisés Mahiques**. La letra con sangre entra.
 30 octubre - 5 diciembre: **Armando Mariño** (Santiago, Cuba). Pinturas recientes.
 11 diciembre - 17 enero: **Colectiva**. Obra sobre papel de artistas iberoamericanos.
Formatocomodo
 Lope de Vega, 5 (Antón Martín). T. 91 429 34 48 / 676 72 38 19.
 M a V, de 11 a 14 y de 17 a 20.30 h. S, de 11 a 15 h; tarde, cita previa.
 11 septiembre - noviembre: **Toressa Solar**. **Abdoud**. **Foreign Office**.
 Miquel Mont, Guillermo Mora. Noviembre - febrero: **Colectiva**.
F2 Galería
 Doctor Fourquet, 28 (Lavapiés). T. 91 504 81 08.
 M a V, de 10 a 19 h. S, de 11 a 14.30 h.
 11 septiembre - 8 noviembre: **Miki Leal**.
 15 noviembre - enero: **Maggie Cardelus**.

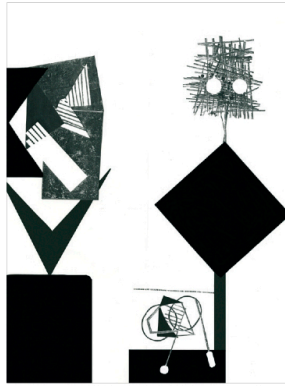

Portero de noche, de Abigail Lazkiz (Bacelos).

Guillermo de Osma
 Claudio Coello, 4 1º Izq. (Retiro). T. 91 435 59 36.
 L a V, de 10 a 14 y de 16.30 a 20.30 h. S, cita previa.
 Septiembre - octubre: **De Toulouse Lautrec a Eduardo Arroyo**.
 Noviembre - diciembre: **De Jean Arp a Richard Serra**.
Heinrich Ehrhardt
 San Lorenzo, 11 (Tribunal). T. 91 310 44 15.
 M a V, de 11 a 19 h. S, de 10 a 14 h.
 11 septiembre - 18 octubre: **Secundino Hernández**. Mi primera corrida.
 24 octubre - 25 noviembre: **Emanuel Seitz**.
 29 noviembre - 17 enero: **Thomas Werner**.

Helga de Alvear
 Doctor Fourquet, 12 (Lavapiés). T. 91 468 05 08.
 M a S, de 11 a 14 y de 16.30 a 20.30 h.
 18 septiembre - 31 octubre: **Jorge Galindo**. Money Painting.
 6 noviembre - 3 enero: **Ángela de la Cruz**. Traspaso.
Nonypress
 Comandante Zorita, 46-48 (Estrecho). T. 91 449 09 61.
 L a V, de 10 a 14 y de 16.30 a 20 h. S, de 11 a 14 h.
 16 septiembre - 1 noviembre: **Maya Lin**. Rivers and Mountains.
 20 noviembre - 10 enero: **Jerónimo Eliespe**. Lost grey machines.
Javier López
 Guecho, 12 B. (Cercanías El Bernal). T. 91 593 21 84.



Obra de la serie El huerto, de A. Albacete (Marlborough).

L a V, de 10 a 17 h. y cita previa.
 11 septiembre - noviembre: **Pilar Albarracín**.
Joan Gaspar
 General Castaños, 9 bajo D (Colón). T. 91 319 93 93.
 L de 17 a 20 h. M a V, de 11 a 14.30 y de 17 a 20 h. S, de 11 a 14 h.
 11 septiembre - noviembre: **Miguel Rasero**.
 Noviembre - diciembre: **Xavier Vilató**. El mundo de Xavier.
José de la Mano
 Zorrilla, 21 (Sevilla). T. 91 435 0174.
 L a V, de 10 a 14 y de 17 a 20.30 h. S, de 11 a 14 h.
 11 septiembre: **Manuel Calvo**. El Silencio, la pintura en blanco y negro 1958-1964.
 Octubre - noviembre: **Equipo Córdoba**.
 Diciembre: **Ángel Luque**.
Juana de Azpuru
 Barquillo, 44 1º (Chueca). T. 91 310 55 61.

L, de 16.30 a 20.30 h. M a S, de 10.30 a 20.30 h.
 10 septiembre: **Dora García**. Exilio.
 22 octubre: **Tim Parchikov**.
 3 diciembre: **Yasumasa Morimura**.
La Caja Negra
 Fernando VI, 17 2º Izq. (Alonso Martínez). T. 91 310 43 60.
 L-V: 11-19 h. / S: 11-14 h.
 11 septiembre - 22 noviembre: **José Pedro Croft**.
 29 noviembre - 18 enero: **Oscar Mariné**.
Leandro Navarro
 Amor de Dios, 1 (Antón Martín). T. 91 429 89 55.
 L a V, de 10 a 14 y de 17 a 20 h. S, previa cita.
 11 septiembre - 31 octubre: **Joaquín Risueño**. Paisajes 2013 - 2014.
 Noviembre - diciembre: **Joaquín Torres-García**. Juguetes y obra sobre papel.



Briefing Room, de Maniel Casero (Ponce+Robles).

MaisterraValbuena
 Doctor Fourquet, 6 Izq. (Atocha). T. 91 173 30 34.
 L a V, de 10 a 19 h. S, de 11 a 14.30 h.
 11 septiembre - 8 noviembre: **B. Wurtz**.
 15 noviembre - 17 enero: **Hiraki Sowa**.
Marlborough
 Orfía, 5 (Alonso Martínez). T. 91 319 14 14.
 L a S, de 11 a 19 h.
 11 septiembre - 18 octubre: **Alfonso Albacete**. Natura.
 11 septiembre - 18 octubre: **Joaquín Barón**. Humanos.
 23 octubre - 29 noviembre: **Juan Correa**.
 23 octubre - 29 noviembre: **Tadanori Yamaguchi**.
 4 diciembre - 3 enero: **Colectiva de invierno**.
Marta Cervera
 Valencia, 28 (Lavapiés). T. 91 310 50 30.
 M a V, de 10.30 a 19.30 h. S, de 11 a 14.30 h.
 11 septiembre: **Ángel Vergara**.
 15 noviembre: **Jonathan Lasker + Pieter Schoolwerth**.
Max Estrella
 Santo Tomé, 6 Patio (Chueca). T. 91 319 55 17.

L a V, de 10 a 14 y de 16.30 a 20.30 h. S, de 11 a 14 h.
 11 septiembre - 8 noviembre: **Daniel Canogar**.
 15 noviembre - 10 enero: **Markus Linnenbrink**.
Michiel Siskine Inc.
 Padilla, 38. 1º dcha. (Núñez de Balboa). T. 91 431 06 03.
 M a V, de 10.30 a 14.30 y de 16.30 a 20 h. S, de 10.30 a 14.30 h.
 10 septiembre - 8 noviembre: **Ángel Alonso**.
Moisés Pérez de Albéniz
 Doctor Fourquet, 20 (Lavapiés). T. 91 219 52 83.
 M a V, de 10.30 a 19 h. S, de 11 a 14.30 h.
 11 septiembre - 8 noviembre: **Ana Laura Aláez**. Impostura.
 15 noviembre - 17 enero: **Juan Ugalde**.
N F Galería
 Monte Esquinza, 25 (Alonso Martínez). T. 91 308 59 86.
 M a V, de 11 a 14 y de 17 a 20 h. S, de 11 a 14 h.
 11 septiembre - 11 noviembre: **Mateo Maté**. La cara oculta.
NoguerasBlanchard
 Doctor Fourquet, 4 (Atocha). T. 91 506 34 84.



Mandala de Pilar Albarracín (Javier López).



Obra de J.P. Croft (La Caja Negra).



Obra de Ángel Vergara (Marta Cervera).

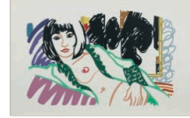

Obra de Tom Wesselmann (Pilar Serra).



Dark Heart, de G. Ramírez (Blanca Berlin).



Obra de A. L. Aláez (M. Pérez de Albéniz).